



ORGANIZZAZIONE



CON IL PATROCINIO



Comune di Arenzano

**domenica 1 marzo 2015
ad ARENZANO (GE)**

CROSS DEL PARCO

**2° Prova Campionato Regionale di Società FIDAL 2015 di corsa
campestre GIOVANILE**

Eso A- Rag - Cad

CATEGORIE E PROGRAMMA ORARIO

Ritrovo ore 9.30

Chiusura conferma iscrizioni ore 10.00

Categorie	Distanza di gara		Partenza
		Chiusura conferma iscrizioni	
Esordienti A F	700 m		10.30
Esordienti A M	700 m		10.40
Ragazze	1,5 km	Ore 10.00	10.50
Ragazzi	1,5 km		11.00
Cadette	2 km		11.10
Cadetti	2,5 km		11.20

Le premiazioni delle squadre del CDS verranno effettuate durante la premiazione del Comitato Regionale FIDAL per l'anno 2015.

Per raggiungere il campo-gara, arrivati al Casello di Arenzano, imboccare la prima rotonda verso il centro, seguire le indicazioni per la stazione ferroviaria e poi per la piscina comunale. Parcheggiare nell'ampio parcheggio ed entrare nel Parco adiacente.

Saranno previsti servizi e spogliatoi.

Info: 010 9181706

info@atleticacffscogoleto.it

**LE ISCRIZIONI CHIUDERANNO ALLE ORE 24 DI GIOVEDÌ 26 FEBBRAIO ESCLUSIVAMENTE
TRAMITE LA PROCEDURA ONLINE FIDAL**

INDICAZIONI UTILI

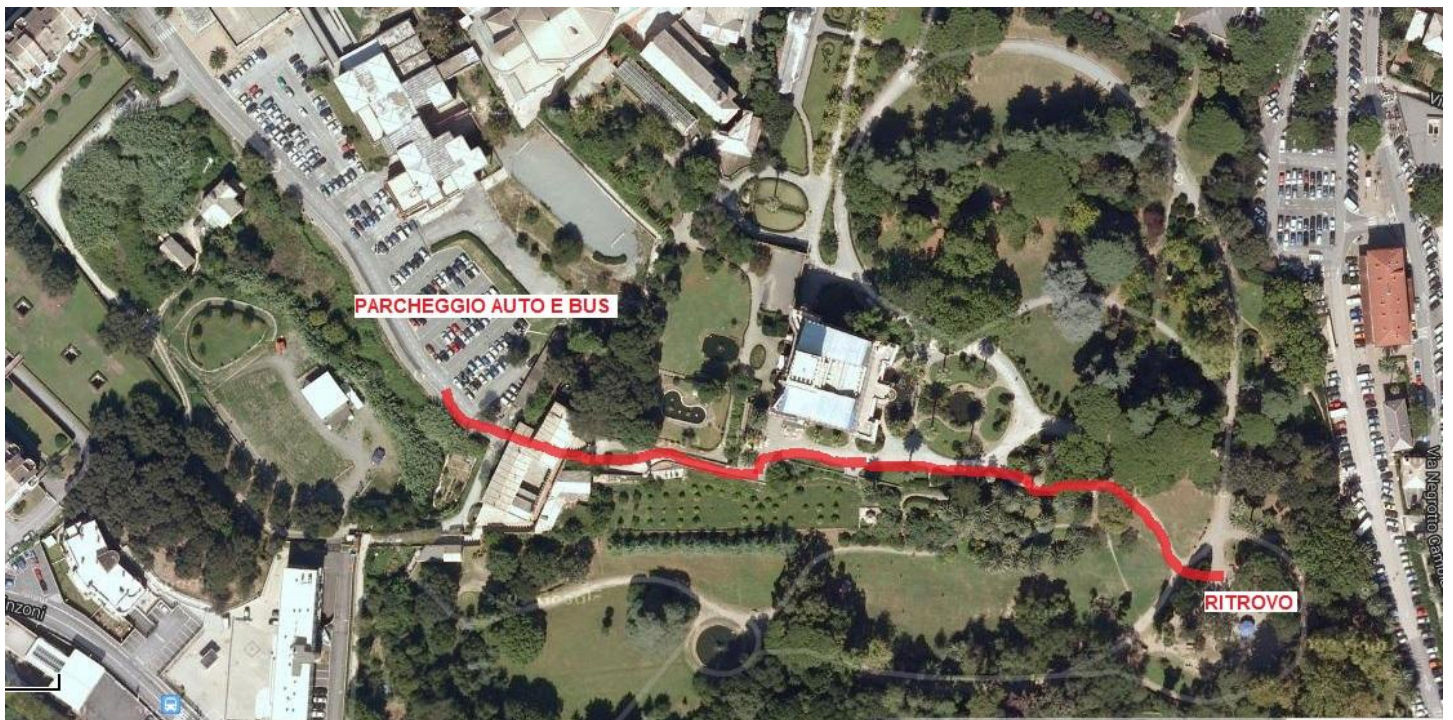

Parcheggio in zona piscina riservato per la gara.